2023年度 眼科豚眼体験会

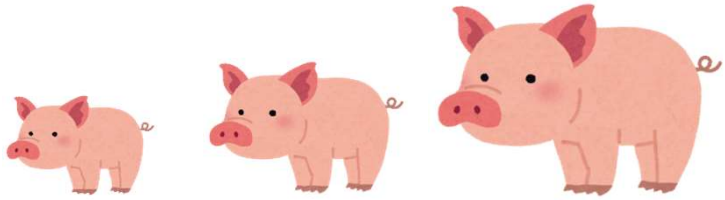

本物の豚の眼👁を
使って

白内障手術
眼の解剖
切ったり縫ったり
顕微鏡下での操作
楽しい雑談

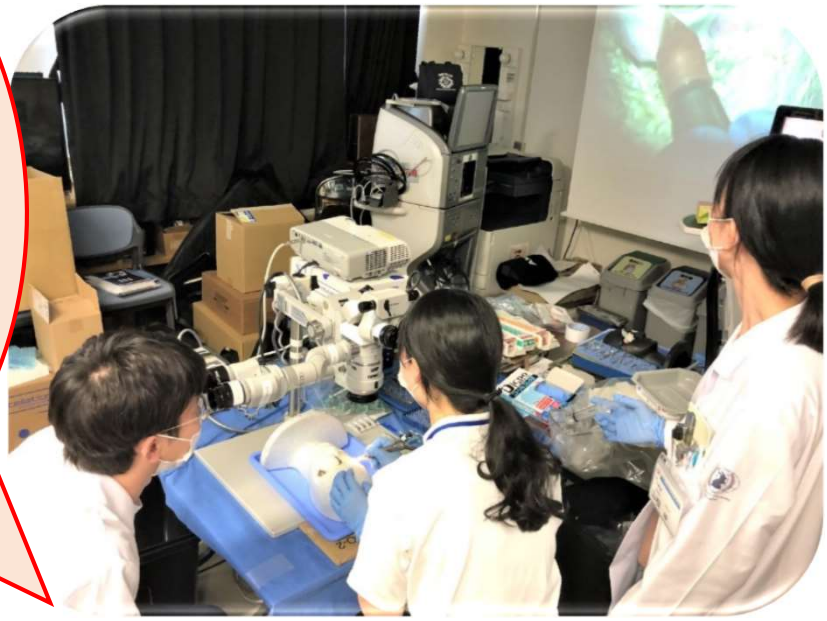

対象：医学部５年生～初期研修医

日時：2023年５月17日(水)、７月19日(水)
16:30くらいからやってます。

場所：眼科カンファレンスルーム　(臨床研究棟5階)

一緒に楽しく実習しましょう！！

参加希望の方は、
連絡先：事務 黒目奈穂子 romexnao@med.shimane-u.ac.jp
眼科事務室 0853-20-2284
まで事前連絡してください！

後援：島根県眼科医会