島根大学医学部附属病院の理念　「地域医療と先進医療が調和する大学病院」

看護部の理念　「地域に信頼される質の高い看護を提供します」

地域に信頼される質の高い看護の提供を目指し、共に学び、共に成長できる仲間を募集しています。

～あなたの成長が、未来の看護の力になります～

島根大学医学部附属病院看護部は、「地域に信頼される質の高い看護の提供」を基本理念とし、患者さん・ご家族に寄り添い、安全で安心できる看護の実践に取り組んでいます。当院は県内唯一の特定機能病院として先進医療を担うとともに、地域医療を支える要として最善の医療の提供に努めています。

看護部では多職種と協働し、入院前から退院後まで切れ目のない看護を大切にし、在宅療養支援や地域連携にも積極的に取り組んでいます。教育面では、院内での教育・研修環境がより充実し、新人研修をはじめ、認定資格取得支援や特定行為研修に向けたキャリアアップ支援を整備しています。加えて、医学部と同一敷地内にある特性を生かし、働きながら大学院で学ぶこともでき、未来の看護を担う自律的な人材の育成を推進しています。

また、育児や介護と仕事の両立を支援する体制を整え、誰もが安心して働き続けられる職場づくりを進めています。これから看護職として新たな一歩を踏み出す皆様が、当院で共に学び、共に成長し、地域医療と先進医療の双方に貢献できる次世代の看護専門職として活躍されることを心より願っています。

看護部　看護部長
川上　利枝

先輩 看護職員からのメッセージ　Message

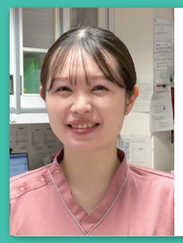

産科・婦人科病棟

私は助産師として産婦人科病棟で勤務しています。

当院は総合周産期母子医療センターとして、正常経過だけでなくハイリスク妊産婦や無痛分娩など専門性の高い看護を必要とする患者さんが入院されています。この１年で妊娠期の管理、出産、産後の授乳、退院後の指導まで幅広く学ぶことができました。また婦人科では周手術期や化学療法の看護など、様々なライフステージの女性のケアも経験しました。知識不足で不安や悩む場面もありますが、実地指導者や優しい先輩方に支えられ、楽しく働けています。これからも日々の関わりや経験を大切にし、質の高い看護が提供できるよう努めていきたいです。

救命救急センター病棟（E-ICU）

E-ICU では、急性心筋梗塞・脳卒中・高度外傷など、重篤で多様な患者さんを受け入れています。緊急入院された患者さんが少しでも安心して治療を受けられるよう、多職種と協力しながら看護を行っています。

私の部署では、急変対応や看護技術を先輩から直接学べる機会が多く、救命に関する知識を深められる環境が整っています。重症患者さんのアセスメントには難しさがありますが、先輩方がいつでも相談に乗り、一緒に考えてくださることで視野が広がり、自分自身の成長を実感しています。患者さんが「楽になった」と話してくださった時や、ADL が向上していく姿を見られた時には、大きなやりがいを感じます。これからも患者さんにとって最適なケアを提供できるよう、努力を続けていきたいと思います。

循環器内科、呼吸器・化学療法内科病棟

私は、循環器・呼吸器・化学療法内科を含む内科病棟で働いています。入職当初は分からないことが多く、看護師として本当にやっていけるのか不安でいっぱいでした。しかし、毎日の振り返りに加え、実地指導者の先輩と行う毎月の振り返りや目標設定を通して学びを深め、少しずつですが着実に実践できることが増えてきました。幅広い疾患を抱える患者さんと関わる中で、知識や技術だけでなく、寄り添う姿勢の大切さも日々実感しています。部署の先輩方に温かくサポートしていただきながら、自分自身も成長できるよう努力を続けています。ぜひ一緒に働き、互いに学び合いながら成長していきましょう。

脳神経外科病棟

私は脳神経外科病棟で働いています。　脳神経外科病棟では、専門的なケアやリハビリを行い、患者さんのADL・QOLの維持・向上のために多職種と連携しながら退院後の生活に必要な支援を行っています。

入職時は失語や麻痺のある患者さんとコミュニケーションを取ることが難く、不安を感じ戸惑ったりすることも多々ありましたが、新人研修や日々の病棟での学び・経験を重ね、少しずつ成長することができています。分からないことや不安なことは実地指導の先輩をはじめとした病棟の先輩方から優しく助言していただき、安心して働くことができています。命と向き合う責任のある仕事ですが、その分やりがいを感じることも多くあります。ぜひ一緒に楽しく働きましょう。

国立大学法人
島根大学医学部附属病院　看護部
〒693-8501 島根県出雲市塩冶町89-1　TEL：0853-23-2111（代）　URL：https://nursing-med-shimane-u.jp/

看護部のホームページはこちら

2027年度

看護職員募集

SHIMANE UNIVERSITY HOSPITAL NURSING DEPARTMENT

募集職種
看護師　58名程度
助産師　4名程度

Shimane University Hospital
島根大学医学部附属病院

「学ぶ、支える、成長する —— ここから始まる、あなたのキャリア」

急性期から在宅まで、地域を支える看護を。手厚い教育とやさしい職場で、あなたらしく働けます。

新人看護職プログラム

4月 入職時研修

BLS研修では緊急時に備え、基本の動きや日頃からの訓練の重要性を学びました。

採血の研修で安全に実施できるための看護技術を学び、自信につながりました。

6月 フィジカルアセスメントⅠ

呼吸音の正常音と異常音の聴取を学び、日々の看護実践に活かしています。

7月 抗がん薬の安全な取り扱い暴露予防策

抗がん薬の安全な取り扱いを学び自信に繋がりました。

9月 フィジカルアセスメントⅡ

患者さんの異常の早期発見に対応するため僅かな変化も見逃さないようにしています！

10~12月 院内ローテーション研修

自部署では学ぶことができない看護技術を学ぶことができました。

2月 静脈注射研修

静脈注射を安全に実施するために知識・技術を習得します。

1月 ステップアップ研修

危険の予測と細やかな観察を行い、安全な看護に繋げられるよう頑張りたいです。

5月 リフレッシュ研修Ⅰ

他部署の同期との交流を通して楽しい時間を過ごすことができました！

8月 看護過程研修

患者さんの個別性に合わせた看護展開が大切だと学びました。

9月 リフレッシュ研修（サンレイク）

職場を離れて同期と一緒に一つのものを作り上げたことでチームワークが深まり、リフレッシュできました。

3月 成長体験発表会

頑張ったこと、嬉しかったことなど、成長体験として発表します。

4月 5月 6月 7月 8月 9月 10月 11月 12月 1月 2月 3月
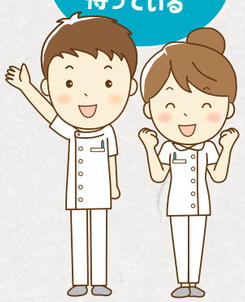
入職するとこんな1年が待っている