

出雲キャンパス全面禁煙に!

当院は、地域の皆様の命と健康を守り、患者の皆様には最適な療養環境を提供するという社会的使命を担っております。

平成19年から病院敷地内(屋内外)は全面禁煙としてまいりましたが、平成27年4月1日からは、病院敷地に隣接する医学部も含め出雲キャンパス全敷地内を全面禁煙とすることにいたしました。

なお、当院では禁煙外来を設けるなど、禁煙への支援にも積極的に取り組んでおりますので、禁煙が出来なくてお困りの方は受診して下さい。

問合せ先 呼吸器・化学療法内科医局 TEL(0853)20-2580

広くなった患者家族待合室をご利用ください!

4月号でお知らせしていました、ICU、救命救急センター病棟に入院された患者さんご家族の待合室がご利用できるようになりました。

待合室には、自動販売機やコインロッカーを備えゆっくりとお待ちいただけるスペースとしています。

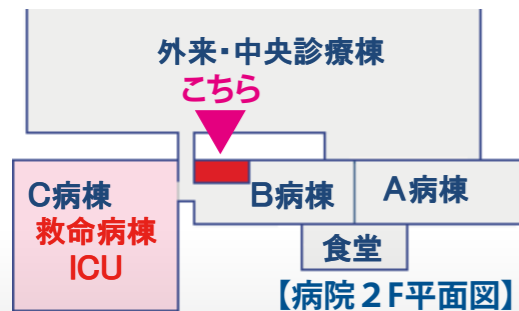

お盆期間の休診日について

8月

S	M	T	W	T	F	S
					1	2
3	4	5	6	7	8	9
10	11	12	13	14	15	16
17	18	19	20	21	22	23
24 31	25	26	27	28	29	30

当院では平成19年度からお盆の8月13日から15日の3日間を休診日としてきましたが、本年度は8月15日(金)のみを休診日とすることとしましたのでお知らせします。

なお、平成27年度以降の休診日につきましては決定次第お知らせします。



NEWS

CONTENTS

診療科特集

- ・神経内科
- ・脳神経外科

出雲キャンパス全面禁煙に!

広くなった患者家族待合室をご利用ください!

お盆期間の休診日について



Access

外来 TEL 0853-20-2381
 病棟 TEL 0853-20-2487 (A病棟 5階)
 医局 TEL 0853-20-2198
 FAX 0853-20-2194
 E-mail sannai@med.shimane-u.ac.jp
 U R L http://www.shimane-u-internal3.jp/

神経内科

神経内科 診療科長 やまぐち しゅうへい 山口 修平



反復経頭蓋磁気刺激治療

神経内科が関わる疾患は非常に多岐にわたりますが、頻度が高い疾患は脳卒中です。当院では、急性期脳梗塞に対して血栓溶解治療薬(t-PA)が認可されて以降、積極的に投与を行っています。発症後4.5時間以内であれば治療の適応になる可能性があり、約3割の患者さんにおいて完全回復が望めます。リスクを有する患者さんに対しては当科への早期受診のご指導をよろしくお願いいたします。

認知症疾患に関しては当科が認知症疾患医療センターの中核となって、精神科神経科と共に物忘れ外来を実施し、認知症の鑑別診断を行っております。認知症は早期の治療開始が望ましく、高齢化と共に増加が著しいため、早期の鑑別と治療が必要であります。早い段階で紹介いただければ幸いです。

パーキンソン病や多系統萎縮症に対しては反復経頭蓋磁気刺激治療(写真)を積極的に行っています。薬剤に対する反応が十分でないような例で効果が期待できます。さらにパーキンソン病に対する深部脳刺激治療も、脳神経外科と共に1年以内にスタートする予定です。

今後とも神経内科の診療にご支援の程よろしくお願いいたします。



Access

外来 TEL 0853-20-2386
 病棟 TEL 0853-20-2488 (B病棟 5階)
 医局 TEL 0853-20-2245
 FAX 0853-21-8954
 E-mail nogeka@med.shimane-u.ac.jp
 U R L http://shimane-u-neurosurgery.jp/

脳神経外科

脳神経外科 診療科長 あきやま やすひこ 秋山 恭彦

脳神経血管内手術は、『切らずに治す』ことで近年急速な進歩を遂げている脳血管疾患に対するカテーテル治療です。当院は、日本脳神経血管内治療学会認定指導医を擁する全国でも先進的な治療施設です。

脳神経血管内手術では、①脳動脈瘤(クモ膜下出血)、②脳梗塞の原因となる脳血管狭窄、③脳脊髄血管異常(動静脈奇形など)、④脳梗塞を起こした閉塞脳血管(超急性期血行再建術)などを治療します。この治療に適した患者さんがいらっしゃいましたら是非ご紹介ください。

脳梗塞を起こす頸動脈狭窄に対する頸動脈ステント留置術

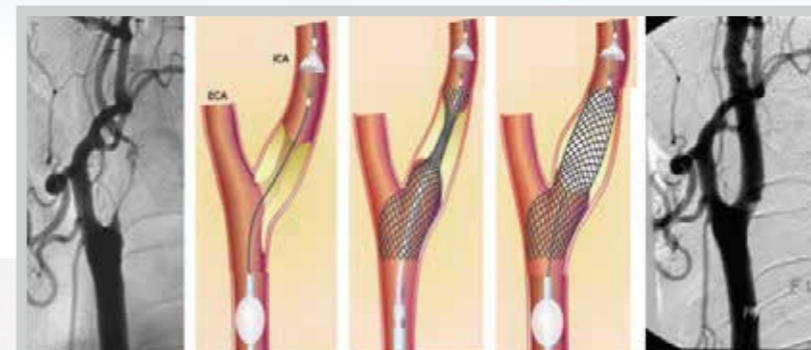

治療前 治療過程 治療後

狭窄部にステントを留置しバルンで血管拡張を行います。
 治療中に発生する塞栓はフィルターなどで捕捉し治療中の脳梗塞発生を回避します。
 治療は局所麻酔で約1時間です。

血管内手術は低侵襲なために高齢の患者さんには有利な治療法です。当科で昨年1年間に実施した手術数296件のうち68件が血管内手術でした。血管内手術の重要性は年々高くなっています。





お知らせ

クリニカルスキルアップセンター 研修・講習会予定(7月~9月)

7月

7(月) 17:30~	初歩からの12誘導心電図
8(火) 17:30~	院内BLS
11(金) 17:30~	静脈穿刺
13(日) 9:00~	薬剤師に必要なフィジカルアセスメント
23(水) 17:30~	初級呼吸音トレーニング
24(木) 17:30~	初級心音トレーニング

8月

10(日) 9:00~	薬剤師に必要なフィジカルアセスメント
11(月) 17:30~	シミュレータで学ぶ超音波検査 腹部
12(火) 17:30~	院内BLS
18(月) 17:30~	シミュレータで学ぶ超音波検査 心臓
19(火) 17:30~	初歩からの12誘導心電図
20(水) 17:30~	初級呼吸音トレーニング
21(木) 17:30~	初級心音トレーニング
22(金) 17:30~	基本的フィジカルアセスメント
25(月) 17:30~	シミュレータで学ぶ超音波検査 血管
26(火) 17:30~	やさしいモニター心電図

9月

4(木) 17:30~	初歩からの12誘導心電図
9(火) 17:30~	院内BLS
11(木) 17:30~	やさしいモニター心電図
12(金) 17:30~	シミュレータで学ぶ超音波検査 腹部
14(日) 9:00~	薬剤師に必要なフィジカルアセスメント
16(火) 17:30~	初級呼吸音トレーニング
17(水) 17:30~	初級心音トレーニング
18(木) 17:30~	基本的フィジカルアセスメント
19(金) 17:30~	シミュレータで学ぶ超音波検査 心臓
26(金) 17:30~	シミュレータで学ぶ超音波検査 血管



各セミナー詳細はポスター参照
またはスキルアップセンターまでお問い合わせください



申込はクリニカルスキルアップセンター
ホームページから受け付けております



Facebookページでも
情報を掲載しています!



外来・中央診療棟2階
クリニカルスキルアップセンター

<http://www.clinicalskillup.jp/> →
skill-up@med.shimane-u.ac.jp
TEL0853-20-2551 FAX20-2601



<https://www.facebook.com/clinicalskillup>





島大病院ニュース
2014年07月

お知らせ

島大病院では 幅広い疾患領域に対する 治験を実施しています!

当院は、治験推進施設として、内科・皮膚科・外科・泌尿器科・精神科神経科・眼科・麻酔科など、様々な領域の治験を実施しています。

治験に関する情報は、ホームページ

<http://www.med.shimane-u.ac.jp/hospital/tiken/toppage> で公開していますが、創薬ボランティア(治験にご協力いただける方)を募集中の治験などについて、一部、ご紹介いたします。



～神経内科領域／精神科神経科領域～

試験名	対象疾患	診療科	主な選択基準	主な除外基準	治験参加期間	募集期間(予定)
アルツハイマー型認知症患者を対象としたSUN Y7017(メマンチン塩酸塩)の製造販売後臨床試験	中等度及び高度アルツハイマー型認知症	神経内科	<input type="checkbox"/> 50歳以上 <input type="checkbox"/> MMSEスコア1～14点、SIB-Jスコア30～85点 <input type="checkbox"/> コリンエステラーゼ阻害薬を9ヶ月以上服薬継続(直近4週間はドネペジル塩酸塩を服用)している歩行可能(補助器具使用可)な外来患者 <input type="checkbox"/> 通院時に日中週3日以上お世話をしている同一の介護者が毎回同伴いただける患者	<input type="checkbox"/> メマンチン塩酸塩(メマリー)の服用歴がある患者 <input type="checkbox"/> 血管性認知症 <input type="checkbox"/> 重度の精神障害・腎機能障害・肝機能障害・心機能障害、重大な神経疾患	36週間	平成26年9月末まで(予定)
MP-214の統合失調症患者を対象としたプラセボ対照二重盲検比較試験	統合失調症	精神科神経科	<input type="checkbox"/> 20歳以上64歳以下の同意能力を有する患者 <input type="checkbox"/> 1年以上前に統合失調症の診断をつけている患者 <input type="checkbox"/> SCI-PANSSの総スコアが80以上120以下(陽性症状2項目が4点以上)の患者 <input type="checkbox"/> 身体的診察、バイタルサイン、臨床検査結果、心電図結果が正常な患者 <input type="checkbox"/> 同意取得日(翌日)から投与2週後まで入院可能な患者	<input type="checkbox"/> 精神病性障害、双極性障害、認知障害、DSM-IV-TR第II軸の障害、物質の乱用・依存のある患者 <input type="checkbox"/> 初回精神病エピソード、治療抵抗性の統合失調症の患者 <input type="checkbox"/> BMIが17未満又は35を超えている患者 <input type="checkbox"/> 臨床的に問題となる循環器疾患のある患者 <input type="checkbox"/> 失神の既往のある患者 <input type="checkbox"/> 白内障、けいれん性疾患、脳卒中などの既往歴・合併のある患者 <input type="checkbox"/> 遅発性ジスキネジア、セロトニン症候群、悪性症候群、SIADHの既往歴のある患者	約18週間(治療期間6週)、希望者は終了後、継続長期投与試験(治療期間48週+安全性追跡期間12週)への参加可能。	平成27年2月末まで

該当する患者さんがおられましたら、ぜひ、当院へご紹介いただきますようお願いいたします。

問合せ先 臨床研究センター治験管理部門

TEL : 0853-20-2492 FAX : 0853-20-2495 E-mail : tiken@med.shimane-u.ac.jp



平成26年7月発行
編集・発行 島根大学医学部附属病院「病院ニュース」編集委員会
問合せ先 島根大学医学部附属病院 医療サービス課 医療支援(地域医療)担当
TEL : 0853-20-2068 FAX : 0853-20-2063
◆島根大学医学部附属病院 ホームページ <http://www.med.shimane-u.ac.jp/hospital/>



平成 26 年度 第3回



島根県がんピアサポーター相談会

今まで通りの生活ができるかな・・・

「がん」といわれ
どうしていいのか
わからない・・・



自分のがんやご家族のがんでお悩みの方が
がん体験者である「ピアサポーター」に
その思いを話してみませんか？

相談会では、乳がん・卵管がん・口腔がん
胃がん・肺がん・前立腺がん・甲状腺がん
胆管がん・大腸がん・直腸がんを経験した
がんピアサポーターが対応します。



日時

平成 26 年 8 月 6 日 (水) 10 時 ~ 15 時

会場

島根大学医学部附属病院

外来中央診療棟 3 階 カンファレンスルーム「だんだん」

対象

がん患者さん・ご家族など

相談は無料です

プライバシーは守ります

電話による相談会予約を受け付けます。

電話 **(0853)20-2545**

★相談会は事前予約をされて
いない方も参加可能です。

● 島根県がんピアサポーターとは

ピアとは「仲間」という意味です。「ピアサポーター」は、がんを体験した仲間（ピア）として自分の体験を生かし、同じ立場でがん患者さんをサポートする人のことです。

島根県がんピアサポーターは島根県が実施する研修プログラム（約 30 時間＋実習）をすべて修了したがん体験者です。

● 問い合わせ先



島根大学医学部附属病院
がん患者・家族サポートセンター
TEL/FAX (0853) 20-2545

主催 / 国立大学法人 島根大学 ・ 島根県